ESCOLA SECUNDÁRIA POETA AL BERTO
[403192] 7520-902 Sines

INFORMAÇÃO N.º 1

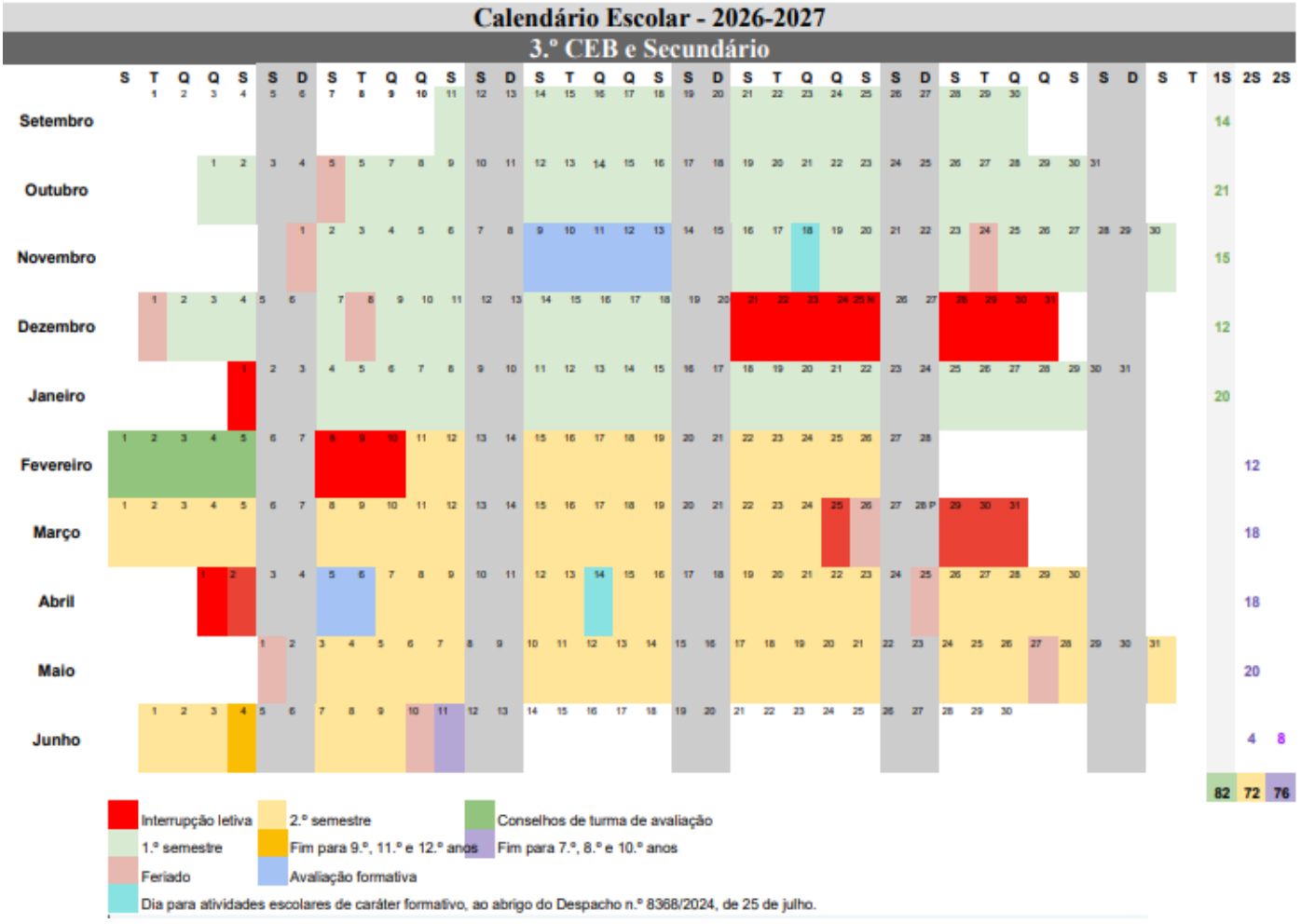

Ensino Básico e Secundário/ Profissional		
Semestres	**Início**	**Termo**
1º	**11** de setembro de **2026** **21** de setembro de **2026**	29 de janeiro de 2027
2.º	**11** de fevereiro de **2027**	04 de junho de 2027 – 9.°, 11.° e 12.° anos 11 de junho de 2027 –7.°, 8.°e 10.°anos Cursos CEF/ Profissionais em conformidade com o cronograma

Interrupções Letivas	Início	Termo
1.ª Interrupção	09 novembro de 2026	13 de novembro de 2026
Natal	21 de dezembro de 2026	01 de janeiro de 2027
Final do 1.º Semestre	29 de janeiro de 2027	05 de fevereiro de 2027
Carnaval	08 de fevereiro de 2027	10 de fevereiro de 2027
Páscoa	25 de março de 2027	06 de abril de 2027

A Diretora,

Assinado por: **Paula Maria Daniel de Melo Lopes**
Num. de Identificação: 07059299
Data: 2026.08.06 15:36:32+01'00'

CHAVE MÓVEL